

OSTEN

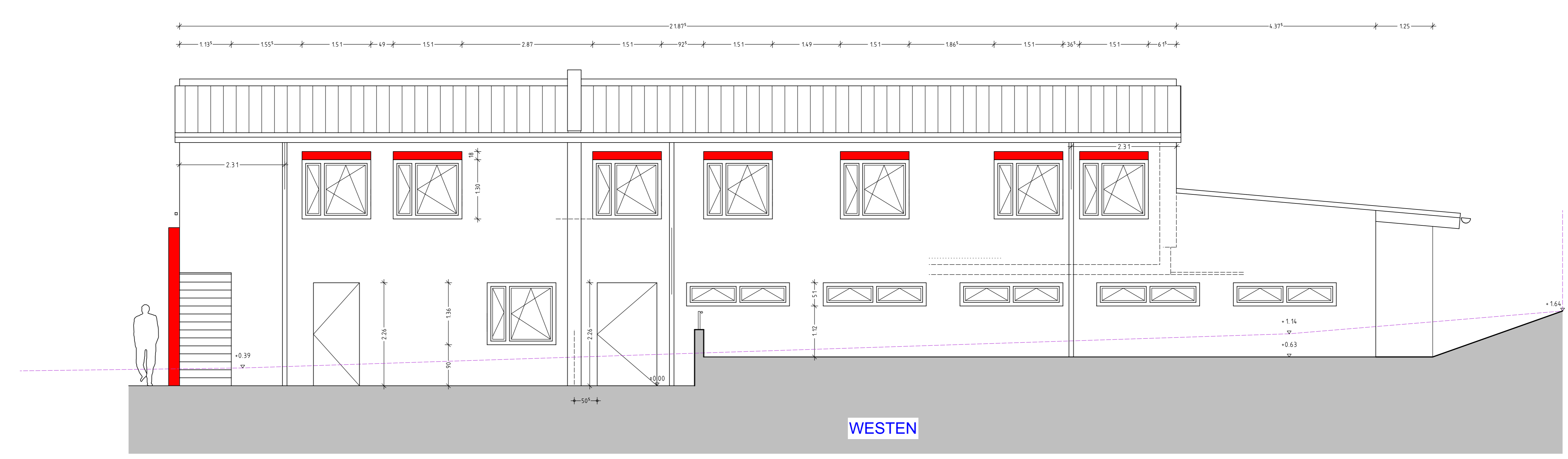

WESTEN

LEGENDE

	STAHLBETON	E	ELEKTRO
	POROTON T10	H	HEIZUNG
	POROTON T16	S	SANITÄR
	POROTON T1.0	L	LÜFTUNG
	PORENBETON	FU	FUNDAMENT
	VORMAUERUNG TROCKENBAU	B	BODEN
	GIKA TRENNWAND	M	MAUER
	WÄ DÄ UNTER BODENPLATTE	D	DECKE
	S-ELT SONNENSCHUTZ ELT	A	AUSSPARUNG
	STA STAHL	D	DURCHBRUCH
	UZ UNTERZUG	S	SCHLITZ
	ÜZ ÜBERZUG	KB	KERNBOHRUNG
	BH BRÜSTUNGSHÖHE	RH	ROHRHÜLSE
	ST STURZ	RR	REGENROHR
	UK UNTERKANTE	P	PANEEL
	OK OBERKANTE	F	FESTVERGLAST
	▽ KOTE FERTIG	NA	NOTAUSGANG
	▼ KOTE ROH	RA	RINGANKER

**MASSE SIND AM BAU ZU PRÜFEN !
TÜRHÖHEN AB FFB !**

GEÄNDERT UND ERGÄNZT:

DATUM	INDEX	ART DER ÄNDERUNG:

±0,00 = 477,60 m.ü.N.N

**WERKPLAN ZUM NEUBAU EINES
FEUERWEHREGERÄTEHUSES MIT WASCHHALLE
IN 84329 WURMANNQUICK,
EGGENFELDENER STR. 24, FL-NR 1406/10,
GEMARKUNG LOHBRUCK UND FL-NR 161,
GEMARKUNG WURMANNQUICK**

BAUHERR MARKT WURMANNQUICK
VERTRETEN DURCH 1. BGM
GEORG THURMEIER
MARKTPLATZ 30
84329 WURMANNQUICK
TEL 08725/7184

PLANUNG REINHOLD ENTHOLZNER
DIPL.-ING., ARCHITEKT
WIESHÄUSERSTR. 3A
84375 KIRCHDORF/INN
TEL 08571/92 02 78
ab.entholzner@gmx.de

STATIK GEBHARD WINTERER
DIPL.-ING.(FH)
WIESENBERGER STR. 2
84367 REUT
TEL 0175/600 8630
gebhard.winterer@gmail.com

HLS ING.-BÜRO BRÜMMER
REINHARD BRÜMMER
PASSAUER STR. 35
84347 FARRKIRCHEN
TEL 08561/91038-0
r.brummer@gmx.net

ELT LUDWIG WATZINGER
DIPL.-WIRTSCHAFTSING. (FH)
MARKTPLATZ 16
84329 WURMANNQUICK
TEL 08725-275
ludwig.watzinger@t-online.de

PLANINHALT
ANSICHTEN OSTEN, WESTEN

DATUM	MASSTAB	NR INDEX
13.02.2018	1/50	A1.0

KRABNJG